

Manual para acceder a Crea

Para acceder a la plataforma Crea y poder hacer las tareas que mandan tus docentes debes escribir en tu navegador de Internet: **ceibal.edu.uy**
Aparecerá la página que se muestra a continuación:

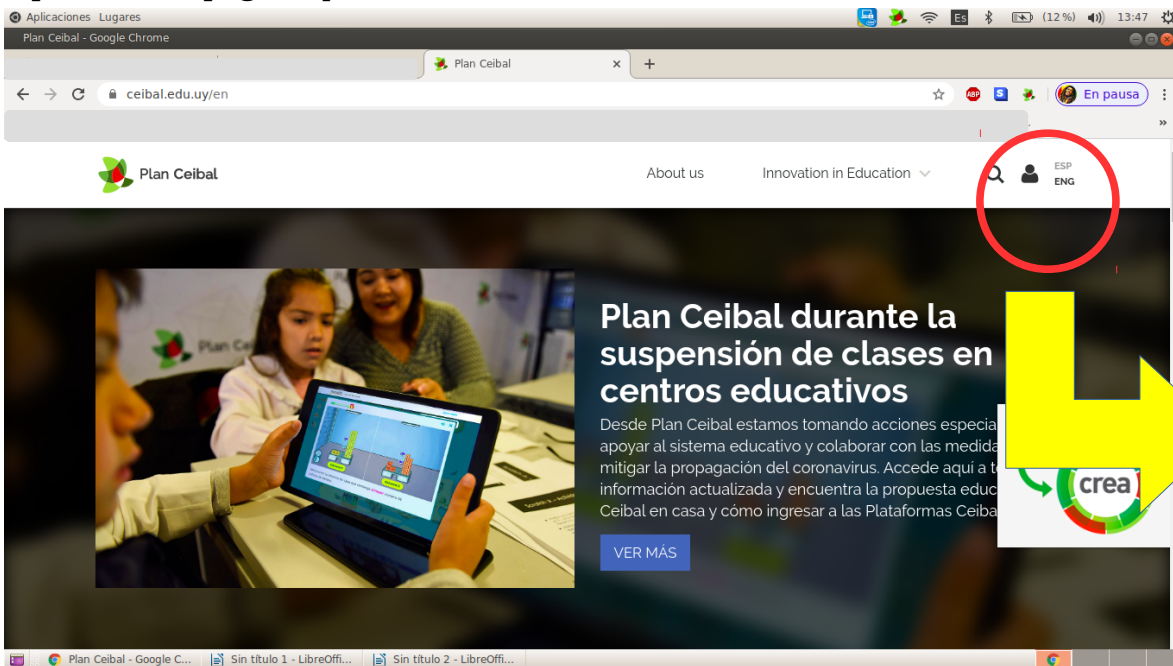

Aparecerá esta pantalla, debes escribir tu número de cédula como usuario y contraseña.

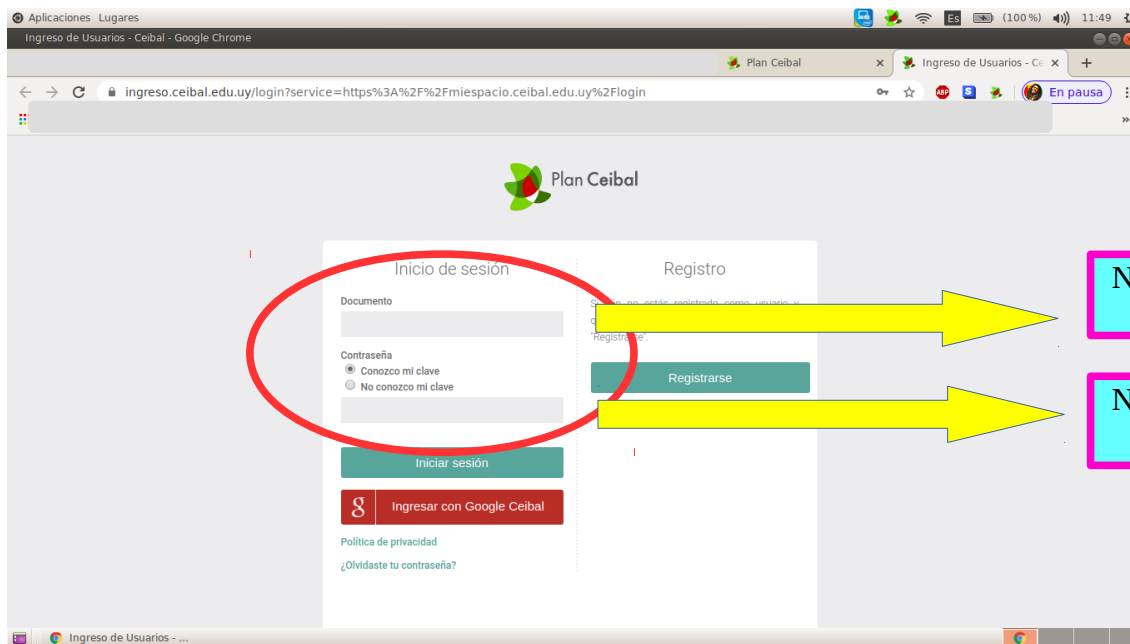

Manual para acceder a Crea

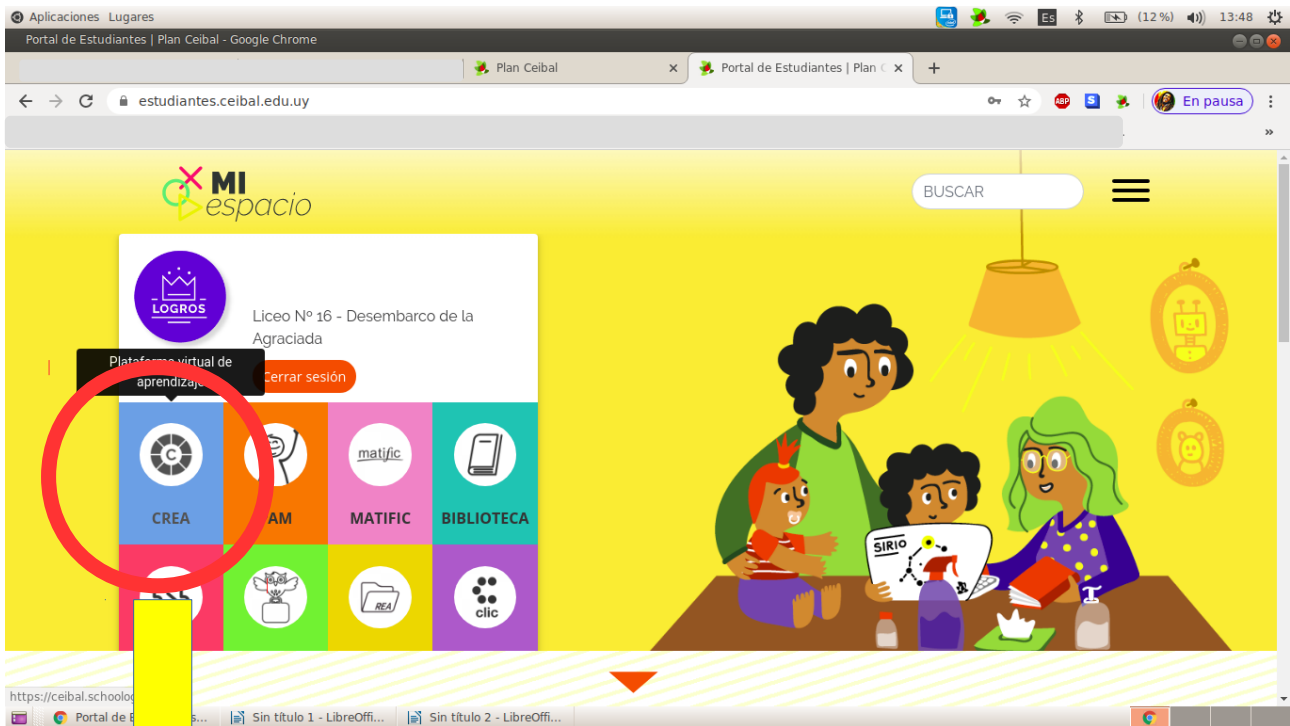

Debes ingresar a Crea.

Manual para acceder a Crea

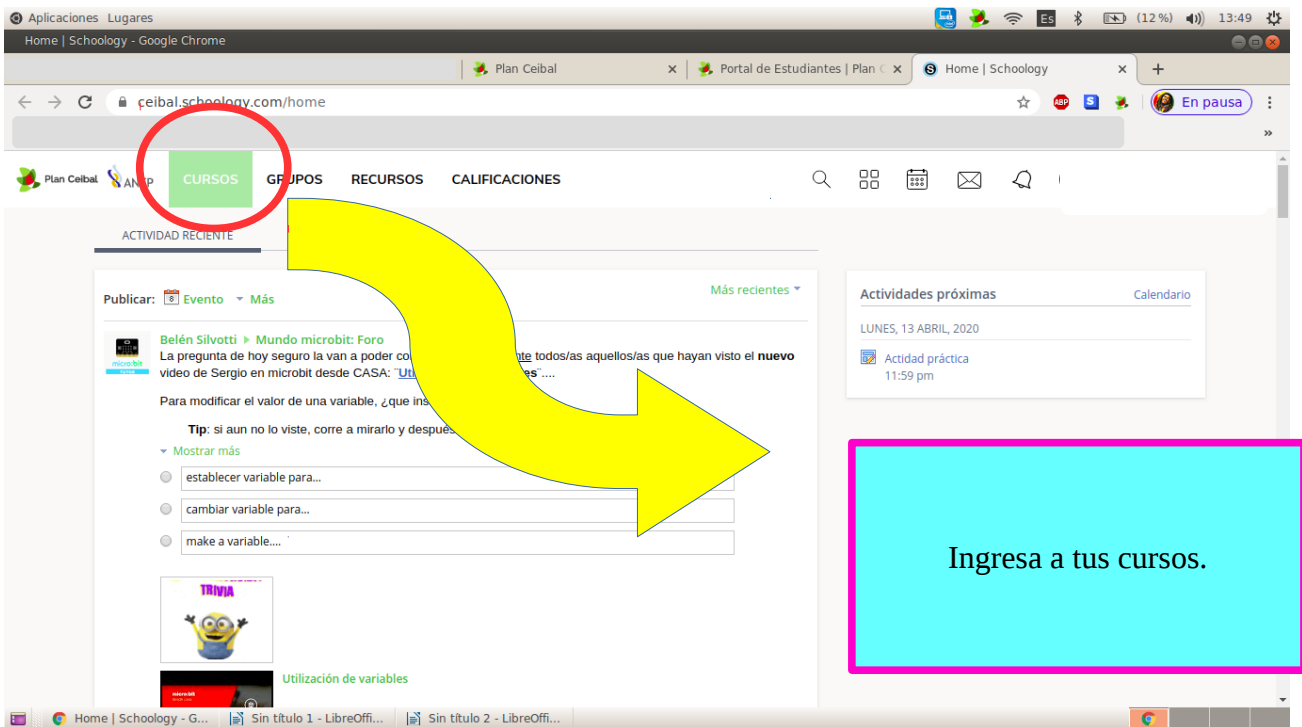

Aparecerán todos tus cursos como ves en la imagen.
Selecciona el curso que desees:

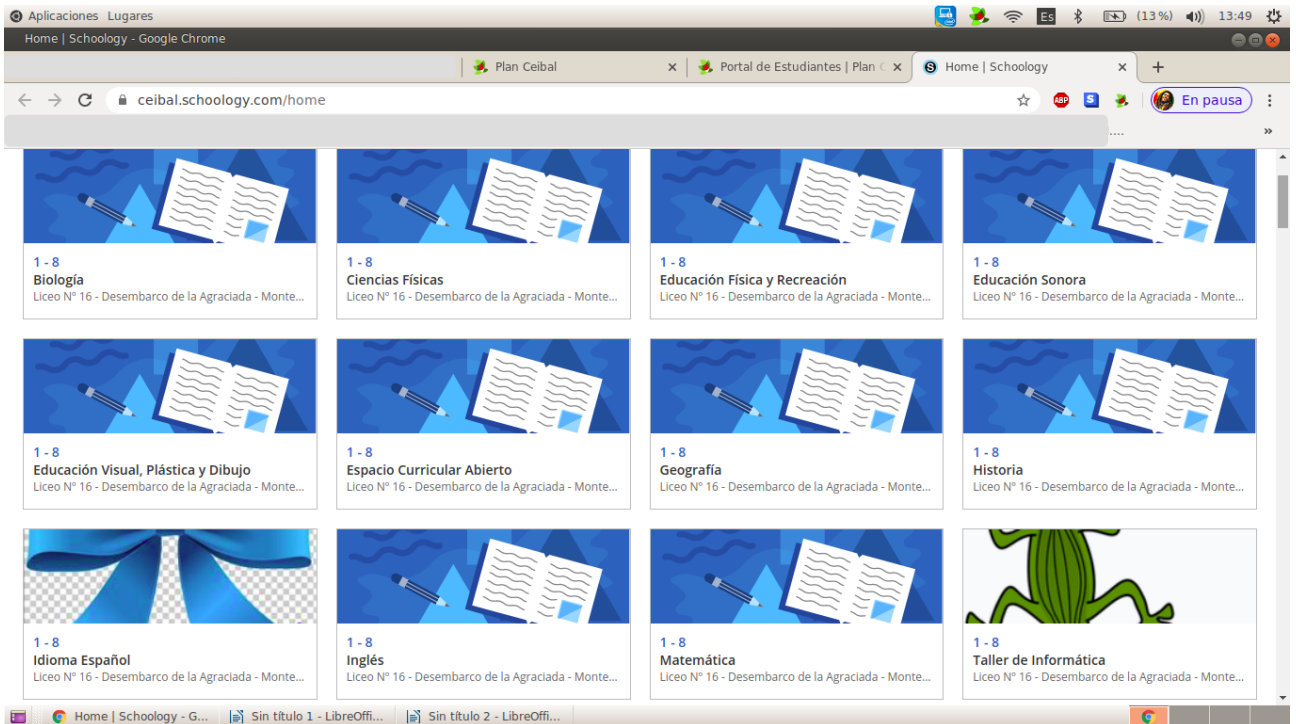

El curso se verá de esta manera:

Puedes ingresar a las carpetas y leer el material.

Actividades próximas
No hay tareas o eventos agendados.

Aquí puedes encontrar tareas.

Puedes participar en los foros.

Los materiales son los que ves en la imagen, allí encontrarás los materiales que tus docentes colgaron para tí y tus compañeros.

En las actualizaciones puedes mandar mensajes a tu docente y al grupo, también puedes leer los mensajes del resto de los miembros. Debes tener en cuenta que lo que escribes allí lo leerán todos los miembros de tu clase.

Acá puedes ver todos los miembros de ese curso. Si quieres mandar un mensaje a tu docente o a otro miembro debes ingresar aquí.

Manual para acceder a Crea

Al ingresar a “Miembros” puedes mandar un mensaje. Debes utilizar esta herramienta para enviar una tarea a tu docente, siempre y cuando tu docente no te indique otra forma de enviarle los trabajos.

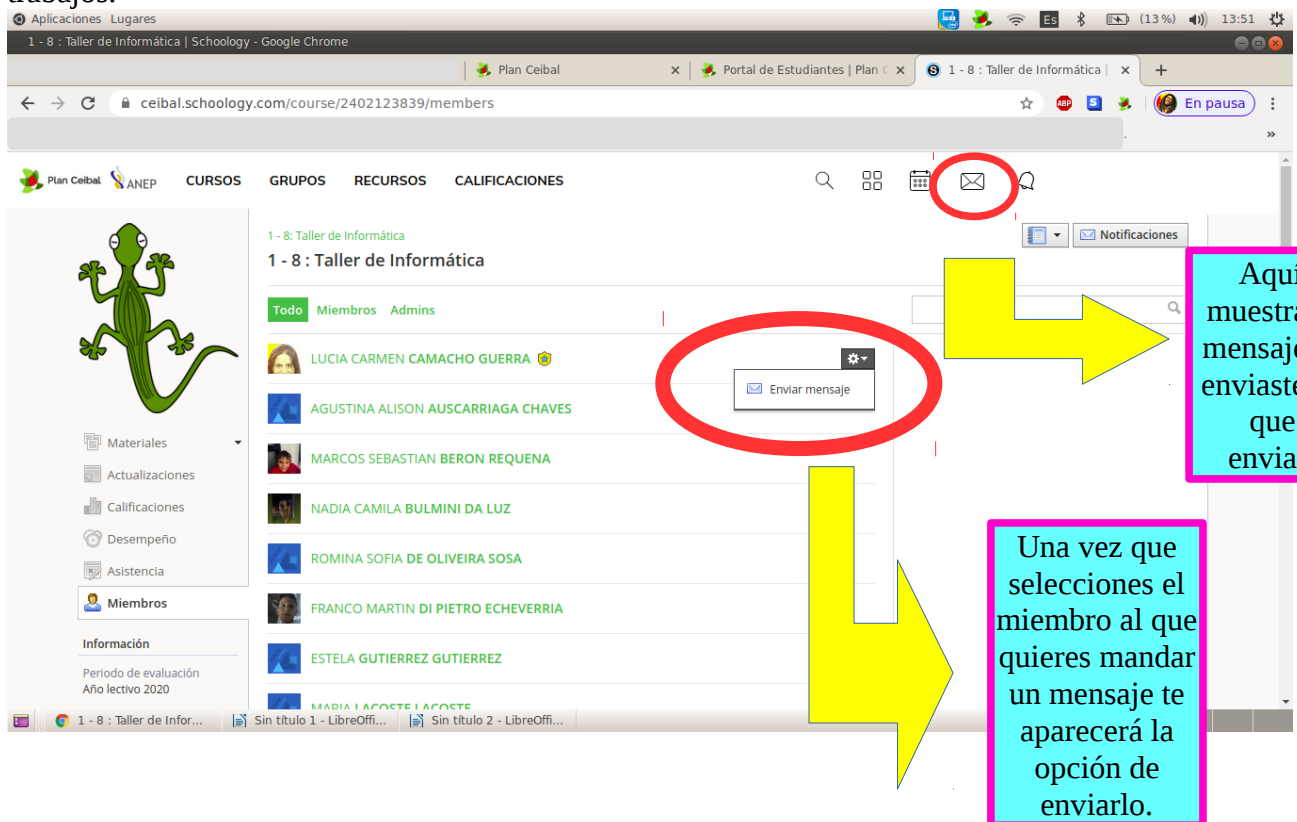

Aquí se muestran los mensajes que enviaste y los que te enviaron.

Una vez que selecciones el miembro al que quieres mandar un mensaje te aparecerá la opción de enviarlo.

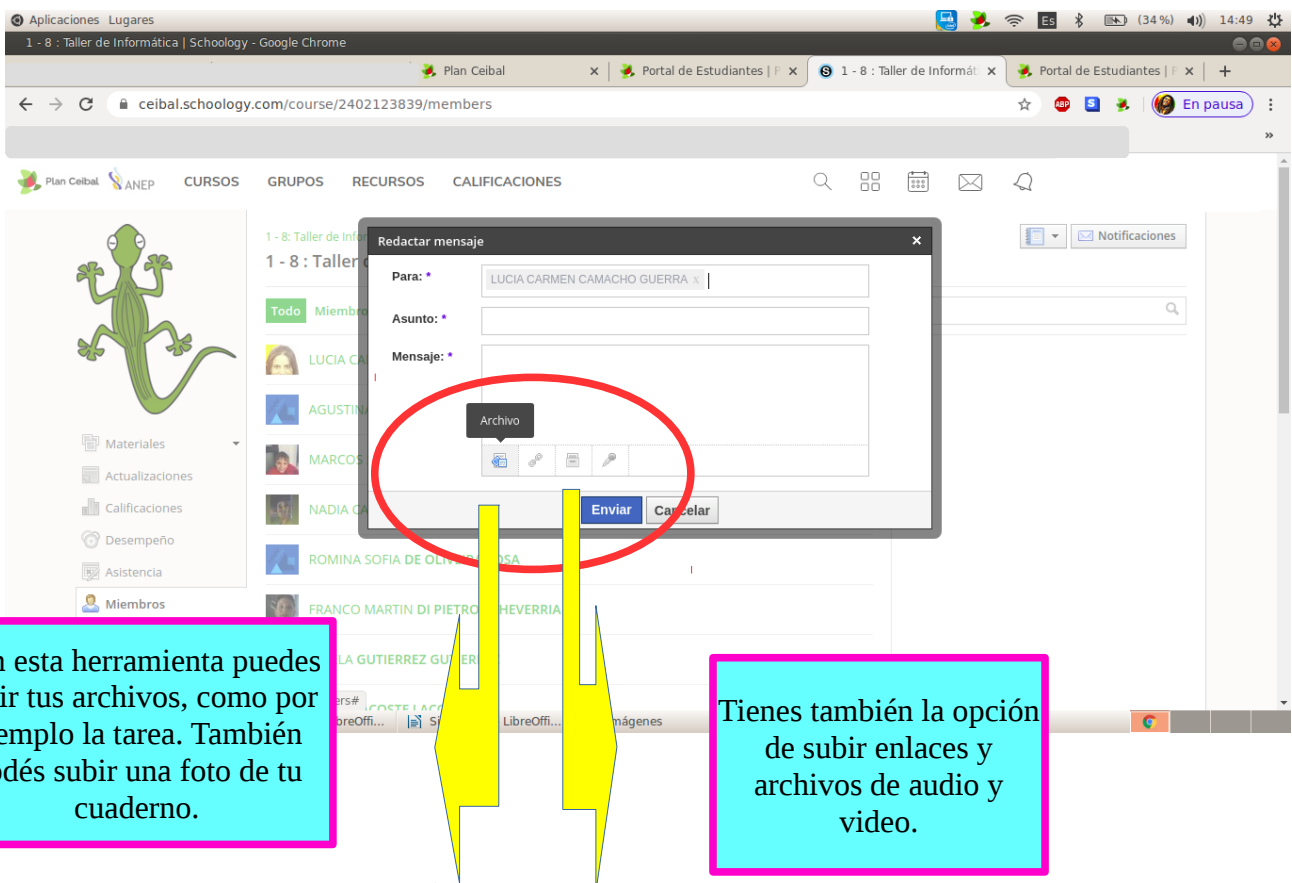

Con esta herramienta puedes subir tus archivos, como por ejemplo la tarea. También podés subir una foto de tu cuaderno.

Tienes también la opción de subir enlaces y archivos de audio y video.

Manual para acceder a Crea

ceibal.schoology.com/course/2402123839/materials?f=186790236

Historia de la computadora 2
Realiza la tarea sobre la historia de la computadora que adjunto.

Si el profesor manda una tarea como esta, debes ingresar a la tarea para poder hacerla y enviarla.

ceibal.schoology.com/assignment/2469130018/info

Historia de la computadora 2

Realiza la tarea sobre la historia de la computadora que adjunto.
Hoy a 2:18 pm publicado

ejercicio_historia_de_la_computadora2.odt 140 KB | VER

Entregas

Enviar Tarea

Así se verá tu tarea.

Una vez que la hayas hecho debes enviarla al profesor o profesora.

Manual para acceder a Crea

Aquí puedes adjuntar tu trabajo.

Aquí puedes escribir tu tarea o enviarle una nota a tu profesor o profesora.